ORGANIZAČNÁ ŠTRUKTÚRA Mestského úradu v Ružomberku plátná od 1.3.2026

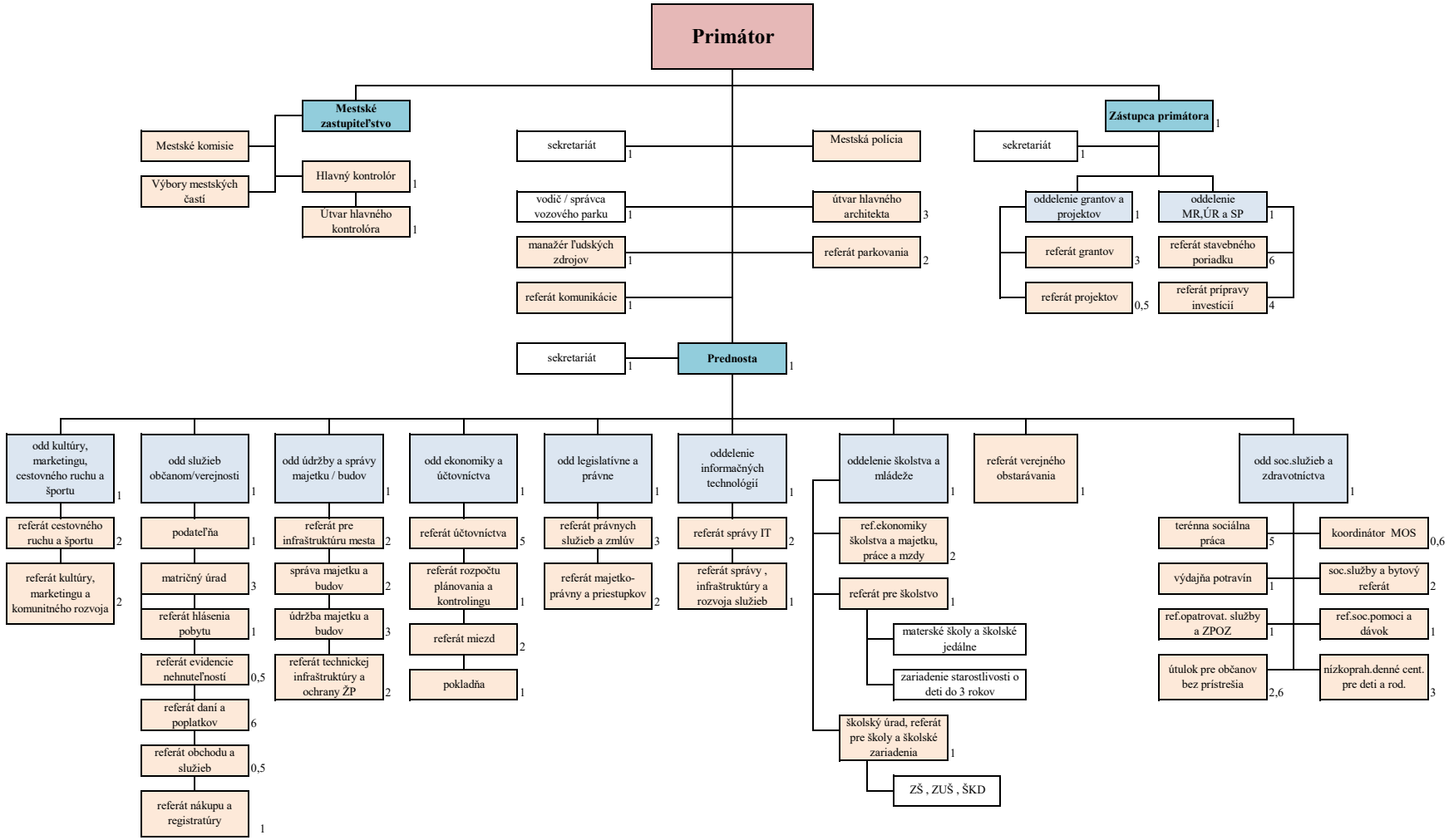

Schválená dňa: 25.02.2026
Platná od: 01.03.2026
Schválil: JUDr. Lubomír Kubáň